

Sektionaltor Typ Holz 45

Für max. 25 Toröffnungen pro Tag ausgelegt

Kunde _____

Kundennummer _____

Datum _____

Motiv		Oberfläche	
London	<input type="radio"/>	Nordische Fichte	<input type="radio"/>
Stockholm	<input type="radio"/>	Okoumé	<input type="radio"/>
Madrid	<input type="radio"/>	Okoumé werkseitig lasiert (Aframosia)	<input type="radio"/>
Amsterdam	<input type="radio"/>		
Rom	<input type="radio"/>		
Paris	<input type="radio"/>		
Berlin*	<input type="radio"/>		

*Bitte Skizze beifügen
(Sonderfräsung nach Kundenvorlage)

Führungsschiene	
ZS 20	<input type="radio"/>
ZS 30	<input type="radio"/>
ZS 40	<input type="radio"/>

Zubehör	Stück
_____	_____
_____	_____
_____	_____
_____	_____

Verriegelungsart	
ohne Verriegelung	<input type="radio"/>
Verriegelung rechts (von innen, Standard)	<input type="radio"/>
Verriegelung links (von innen)	<input type="radio"/>
Verriegelung mittig	<input type="radio"/>

Zargenart	
Winkelzarge, demontiert	<input type="radio"/>

Lage Torsionsfederwelle	
vorneliegend (Standard)	<input type="radio"/>
hintenliegend (mit Umbausatz)	<input type="radio"/>

Baurichtmaß	
Breite _____ mm x Höhe _____ mm	

Antrieb	
NovoPort® Antrieb	<input type="radio"/>
Novomatic 403 Komplettsset	<input type="radio"/>
Novomatic 403	<input type="radio"/>
Novomatic 553 S	<input type="radio"/>
Novomatic 803 S	<input type="radio"/>



Sektionaltor Typ Holz 45

Breitenmaße

Montage hinter der Öffnung

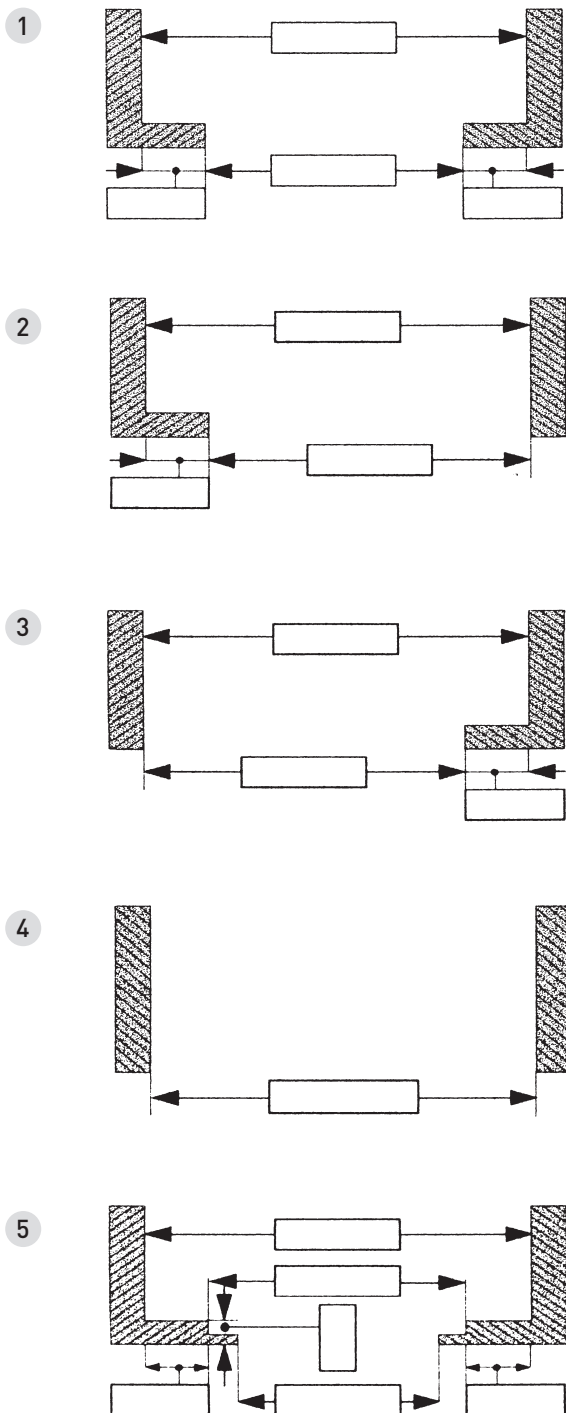

Für den gewerblichen Bereich sind bestimmte Bauauflagen zu beachten!

Höhenmaße

Montage in der Öffnung

